令和7年度
4月号

令和７年４月８日発行
学校だより　　第１号
霧島市立　万膳小学校

「　よく考え　心も体も元気な　万膳小学校　」

有園　正直

３月24日（月）の第77回万膳小学校卒業式で，２人の６年生西　剣心さんと　西　颯喜さんを送り出しました。中学校でもそれぞれの目標を持ち，力一杯頑張ってほしいと思います。それから２週間。４月７日（月）に，2年生1人，3年生1人，5年生3人，6年生1人の計6人で，令和7年度の万膳小学校の新学期がスタートしました。始業式当日の朝は万膳地区自治公民館長さんをはじめ，地域の皆さんも児童と一緒に登校し，子供たちの様子を見守ってくださいました。　本年度は，2・3年生は複式学級，5年生は単式学級，それにかがやき学級を加えた3学級の編成になります。保護者の皆様や地域の皆様のご協力を頂きながら，6人の子供たちを8人の職員で，見守り，寄り添い，励まし，導いていきます。

〔第７７回卒業式〕

〔始業式当日の登校〕

今年から万膳小学校のキャッチフレーズを「よく考え　心も体も元気な　万膳小学校」に改めました。「よく考え」は，勉強はもちろんですが，色々な場面でよく考えて行動できるようになってほしいという願いを込めました。「心も体も元気な」は，自分の気持ちも友だちの気持ちも，自分の身体も友だちの身体も大切にし，健やかに成長してほしいという願いを込めました。このキャッチフレーズを心に秘めて小学校生活を楽しく過ごしてほしいと思います。

始業式では，昨年度と同じように子供たちに3つのお願いをしました。

一つ目は，「元気なあいさつ」　二つ目は，「友だちを思いやる」　三つ目は，「しっかりと勉強や運動をする」です。昨年度1年間で，できるようになったことも沢山あります。今年は，更に，粘り強く丁寧に取り組んで自分を高めてほしいと思います。6輪の素敵な「笑顔の花」を咲かせてほしいと思います。

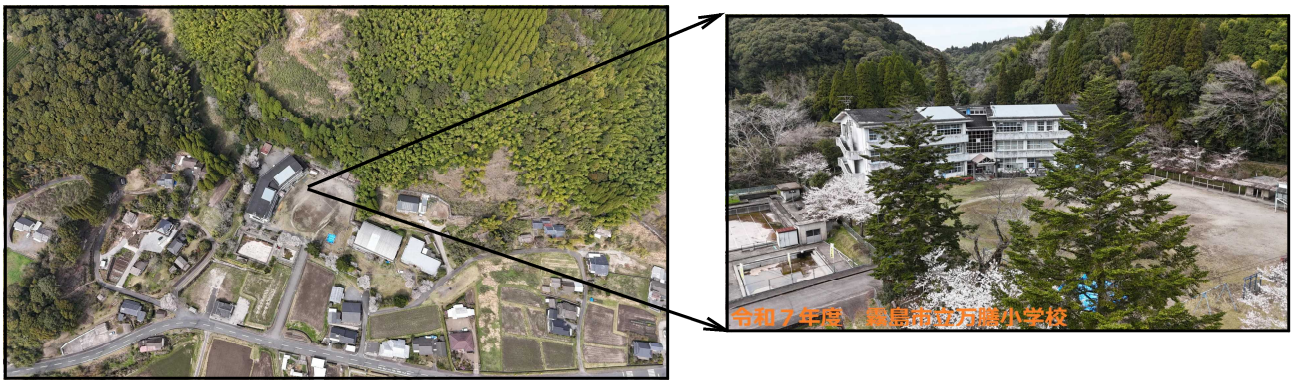

上写真は，はるか上空から撮影した万膳小学校です。ここで，今年度６名の児童が元気に学校生活を過ごします。是非，地域の皆様にぶらりと足を運んでいただいて，子供たちの頑張りにエールを送っていただきたいと思います。今年度も触れて肌で感じる様々な体験活動を通して，目に見える学力だけではなく，目に見えない学力の向上にも取り組んでいきたいと思います。保護者の皆様，地域の皆様，昨年度と同様に今年度も万膳小学校への応援をよろしくお願いします。

新学期のスタート！

４月７日（月）に始業式がありました。今年度は，全校児童６名でスタートすることになりました。
児童代表あいさつでは，６年生の華敏さんが，最高学年としての心構えを発表しました。他の子供たちも学年が１つ上がり，それぞれ決意を新たにしているようでした。
今年度の職員数は８名です。全職員で，子供たちをしっかりとサポートしていきます。
地域の皆様，行事等をとおして学校を応援していただき，ありがとうございます。今年度も，どうぞよろしくお願いいたします。

始業式では，校長先生から万膳小学校の新しいキャッチフレーズ「よく考え　心も体も元気な　万膳小学校」について説明がありました。このことを意識して，万膳小学校をよりよくしていってほしいです。

登校指導，ありがとうございました。

新学期のスタートに合わせて，地域・保護者の皆様に，子供たちの登校指導をしていただきました。
たくさんの方に見守られながら，子供たちは元気に，安全に登校することができました。
朝早くから，子供たちのために，ありがとうございました。

４月中旬の主な行事予定

７日（月）　始業式，PTA立哨指導（～８日まで）
９日（水）　身体計測，視力検査，聴力検査
10日（木）　交通安全教室
15日（火）　学級PTA，PTA総会，尿検査（～16日）
18日（金）　歯科検診
23日（水）～24日（木）　家庭訪問
24日（木）～25日（金）　NRT学力検査
29日（火）　昭和の日
30日（水）　知能検査（３・５年）