霧島市立溝辺中学校学校便り　令和7年6月号　＜ 明るいあいさつ と 笑顔いっぱい 溝辺中 ＞

高　屋　山

【校 訓】
自 友 明
主 愛 朗

「コミュニティ・スクール」としてスタート！

学校長　　東　浩二

昨年度の学校便り11月号でお知らせしたとおり、霧島市内の各学校では今年度からコミュニティ・スクールの制度を導入しました。学校と地域住民の連携・協働を進め、一体となって子供たちの成長を支えていく体制を構築し、「地域とともにある学校づくり」と「学校を核とした地域づくり」を推進するために導入しました。

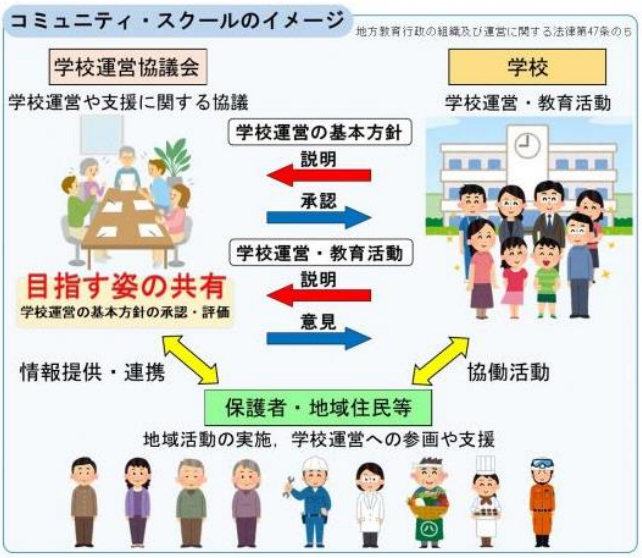

コミュニティ・スクールとは、学校運営協議会を置く学校であり、学校運営協議会とは、法律に基づき教育委員会により任命された委員が、一定の権限と責任をもって、学校の運営とそのために必要な支援について協議する合議制の機関です。

各学校に学校運営協議会を置くことで、学校と地域がビジョンや課題・情報等を共有し、地域と連携・協働した取組が活発になります。また、地域や企業、団体等による組織的な支援体制が構築されることで、教職員が異動してもその取組が継続されるといったメリットがあります。

本校では、第１回学校運営協議会を５月22日に開催し、委員と溝辺地区社会教育コーディネーターに出席していただきました。授業参観(学校施設参観を含む)後の協議では、「令和７年度グランドデザインの承認」、「服務指導の実態報告（「信頼される学校づくりのための委員会」を兼ねるため)」、「令和６年度学校評価アンケート(生徒・保護者)の報告」、「地域学校協働活動に向けて」等、委員の方々と意見交換をしました。委員からは、「愛校作業には協力したい」、「溝辺中学校年間行事の情報発信をしてほしい（できれば回覧ではなく、全戸配布してほしい)」、「弓道の指導に協力できる人がいるかもしれない」、「登下校見守りの範囲が広げられたら」等の貴重なご意見をいただきました。

地域の方々へ … 今年度可能な範囲で、ご協力・ご参観いただきたい学校行事です↓

期日　※ 時間は目安です	学校行事等	ひとこと
９月６日(土)7:00～ 8:30	第２回愛校作業	ＰＴＡと生徒で環境整備を行います。予備日７日(日)
９月20日(土)8:50～12:00	第78回体育大会	生徒たちの頑張りを参観ください。予備日21日(日)
10月31日(金)9:15～12:40	第52回文化祭	生徒たちの頑張り(舞台・展示発表)を参観ください。
11月４日(火)～７日(金)	「かごしまの教育」県民週間	期間中に学校へ、授業参観などにお越しください。
12月13日(土)9:20～11:00	校内駅伝大会	会場は上床公園内／生徒たちの懸命な走りにご声援ください。

★　部活動指導補助について

部活動の指導を地域や民間の団体に委ねる地域展開(地域移行)が全国で進められる中、現在本校では、教職員のみで指導している状況です。そこで、地域の方々の中で、**弓道、バドミントン、ソフトテニス**の指導が可能な方の情報がありましたら、学校(校長)までご連絡ください。

【 弓道部＆陸上競技個人で“県総体出場!!” 】

姶良・伊佐地区中学校総合体育大会が、６月10日(火)～12日(木)に開催されました。県総体出場を目指して、本校から３つの部活動(女子バレーボール、女子ソフトテニス、弓道)が大会に臨みました。

女子バレーボールは、牧園アリーナで行われ、３年生４人が吉松中・横川中との合同チームで出場しました。初戦は第５シードの霧島中に2-1で勝利しましたが、次の大口中央中に敗戦しました。

女子ソフトテニスは、福山まきばドームで行われ、３年生７人・２年生５人・１年生２人が参加しました。団体は予選リーグを２位で通過し、県総体をかけた日当山中戦で敗戦し、ベスト８でした。個人戦には６ペアが出場し、全て１回戦を勝利しました。個人は８ペアが県総体出場でしたが、ベスト32に３ペアが入る健闘を見せてくれました。

弓道は、隼人弓道場で行われ、男子の部団体に３年生２人・２年生４人、女子の部個人に１年生１人が出場しました。団体の部ではＡチーム(前田遥翔・岡部謙吾・神應寺陽翔)が第３位で県総体出場を獲得し、個人の部では前田遥翔さんが第３位に入りました。

〔女子バレーボール〕

〔女子ソフトテニス〕

〔弓道〕

また、５日(木)には陸上競技大会が開催され、本校からは有志による９人（３年生７人、２年生１人、１年生１人）が出場しました。５月12日からの朝練や、各自でトレーニングを積むなど計画的に準備を行ってきました。当日は、これまで培った力を存分に発揮し、精いっぱい競技を行う姿がとても印象的でした。男子共通砲丸投で３年生の岡部謙吾さんが第３位(９m90cm)、男子共通走高跳で３年生の沼口蒼馬さんが第４位(１m45cm)で県総体出場を決めました。

今大会を最後に、部活動を引退することになった３年生は、部活動を通して、学んだことや経験したことをこれからの生活に生かしてほしいと思います。そして、１・２年生は先輩から託された思いを受け継ぎ、自分たちで主体性をもって、日々の活動に取り組んでくれることを期待しています。

【７月行事予定】
〇内は校時

４日(金) 授業参観⑤、学級ＰＴＡ、学校保健委員会
８日(火) 生徒芸術鑑賞会事業（午後）
９日(水) 生徒会専門部会⑥、ノー部活動デー
10日(木) ＳＣ(ｽｸｰﾙｶｳﾝｾﾗｰ)来校(午前)
12日(土) 薬物に関する指導(１年②)
16日(水) ＦＡデー
17日(木) 学級園の手入れ⑥
18日(金) １学期終業式、大掃除
29日(火) 霧島しごと維新「企業見学会」

↑ 溝辺中HP

※ 7月下旬～8月上旬 ⇒ ３年生三者面談
※ 夏季休業期間中 ⇒ 公・私立高等学校のオープンスクール開催
★ 県総体関係…19日(土)陸上１日目(沼口)、20日(日)陸上２日目(岡部)、23日(水)弓道男子