図書館だより

2024年（令和6年）４月号
中福良小学校
図書室発行

児童の皆さぁ　進級おめでとうございます

突然ですが　ここで問題です。中福良小学校の校舎の上に何と書かれていますか？

下の　写真を参考にして□に　書いて　ください。

3番目に　書かれている「思いやり」って　どげな意味じゃっどかい？

図書室の国語辞典で調べると・・・

思いやり：【いたわりの心をもって　相手の立場になって考えること。】

今までも　いろんな時に　いろんな所で　皆さんの「思いやり」のある姿をみました。新年度の活躍が　楽しゅんじゃ！

≪今月の移動図書≫

４月11日（木）

３月に借りた移動図書の本と利用者カードを持ってきましょう。利用者カードを持っていないひとは，担任の先生に知らせてください。

《今月のおまけ券》おまけけん 1枚で

3冊　借りることが　できます。

切りとって　使いましょう。

３冊おまけけん	３冊おまけけん	３冊おまけけん
４月30日まで	４月30日まで	４月30日まで
名前	名前	名前

図書室からのお知らせ

1　図書室の利用について

図書室に貼ってある「利用のしおり」を見てください。

2　移動図書について

- 中福良小学校には，月に１回　隼人図書館から移動図書　【はやとすずかけ号】がきます。
- 毎月の図書館だよりに日程が書いてありますので，確認してください。
- 前回，借りた本と利用者カードを忘れずに持ってきてください。

3　めざせ年間・各学期多読者賞！

読書目標冊数に達成した人に渡される賞です。各学年で冊数が違いますので，自分の学年を確認しましょう。

年間読書目標冊数　１・２年生…１００冊　３・４年生…　９０冊　５・６年生…　８０冊

各学期読書目標冊数　１・２年生…４５冊　３・４年生…　４０冊　５・６年生…　３０冊

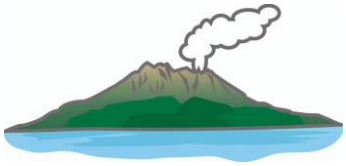

かごっま弁で語いもんそコーナー

ゆくさ　おさいじゃした：ようこそ　いらっしゃいました

よろしゅう　たのんみゃげもんで：よろしく　お頼み申しあげます

児童の皆さぁへ

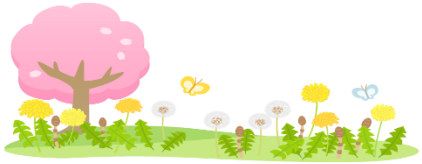

この４月から　新しい　お友だちが　ふえました。あいさつしよう！

ゆくさ　おさいじゃした

よろしゅう　たのんみゃげもんで

みんなで　ちからを合わせて　きばっどぉー！　　図書室　いわもと