# 土曜子ども映画会 3月

## 1時30分から

3/ 2 忍たま乱太郎の消防隊（11 分）

3/ 9 はじめて学ぶ LGBTs 男らしい色？女らしい色？（12 分）

3/16 ふしぎ駄菓子屋 銭天堂（18 分）

虹色水あめ/前編・後編

3/23 まんが日本昔ばなし（23 分）

花さかじいさん

力太郎
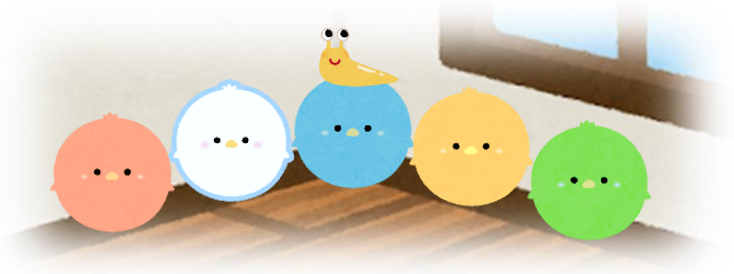
3/30 映画すみっコぐらし とびだす絵本とひみつのコ（66 分）